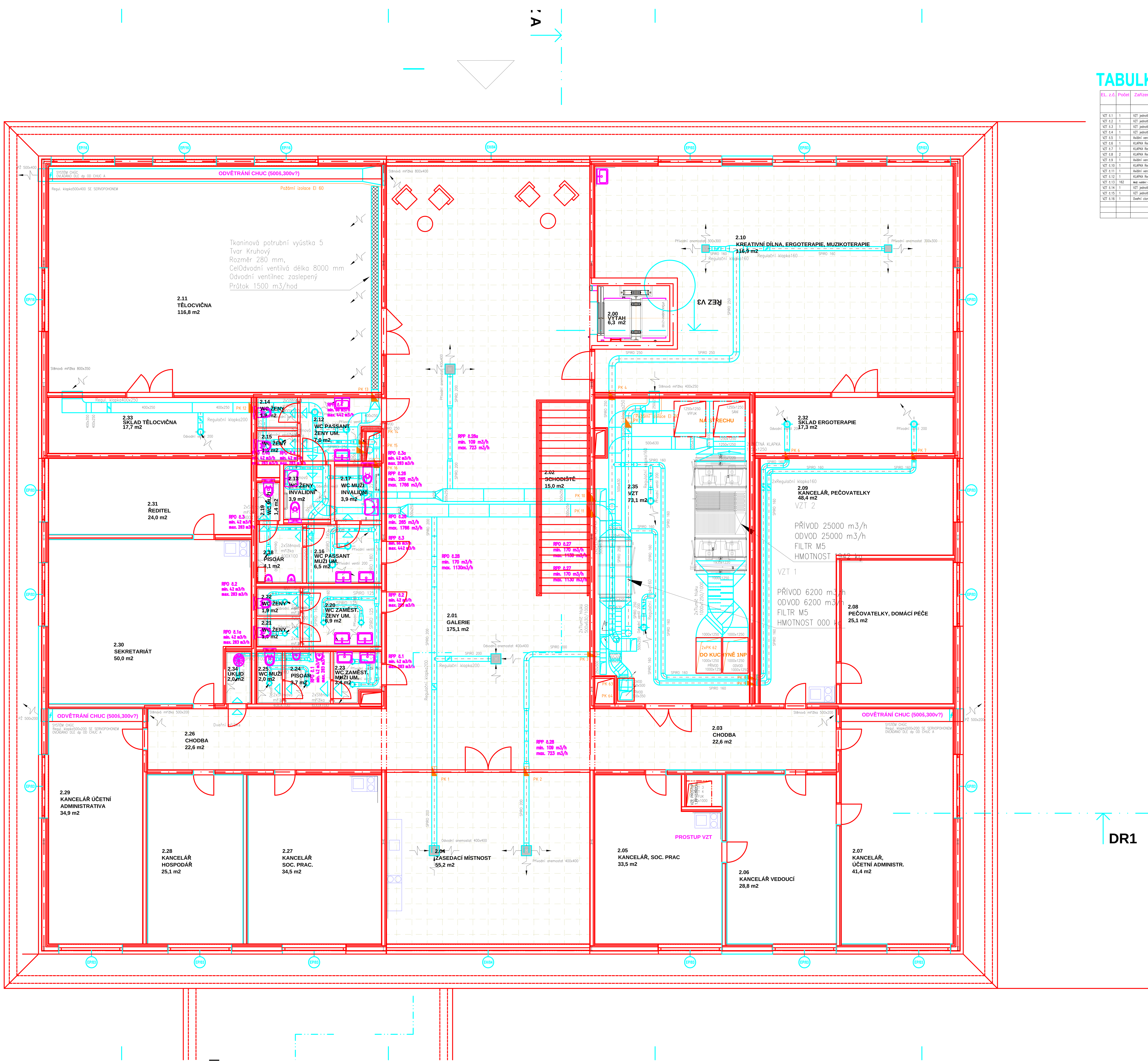

TABULKA ELEKTRICKÝCH ZAŘÍZENÍ VZT

EL. z.č.	Počet	Zařízení	Napětí V	PříOdvod kW	Místnost	Funkce	Poznámky
VZT č.1	1	VZT jednotka, 6200 m3/h	400	6,0	2.35	VĚTRÁNÍ SPOLEČNÝCH PROSTOR	
VZT č.2	1	VZT jednotkla, 25 000 m3/h	400	22,0	2.35	VĚTRÁNÍ KUCHYNĚ	
VZT č.3	1	VZT jednotkla, 8400 m3/h	400	7,0	0.24	VĚTRÁNÍ – SUTERÉN, KADEŘNICTVÍ, SOC. ZAŘ.	
VZT č.4	1	VZT jednotkla, 9500 m3/h	400	7,0	0.24	VĚTRÁNÍ PRÁDELNY	
VZT č.5	1	Axiální ventilátor DN 450	230	2,2	0.23.2	VĚTRÁNÍ CHUC V OBJEKTU A	NAPOJENO NA UPS
VZT č.6	1	KLAPKA Regul 1000x1000	230	–	0.23.2	VĚTRÁNÍ CHUC V OBJEKTU A	NAPOJENO NA UPS
VZT č.7	1	KLAPKA Regul. 800x400	–	–	2.11	VĚTRÁNÍ CHUC V OBJEKTU A	NAPOJENO NA UPS, ovládání dle dp v 1. NP, ovládádní 0–10V
VZT č.8	2	KLAPKA Regul. 200x500	–	–	2.07, 2.29	VĚTRÁNÍ CHUC V OBJEKTU A	NAPOJENO NA UPS, ovládání dle dp v 1. NP, ovládádní 0–10V
VZT č.9	1	Axiální ventilátor DN 400	230	1,1	1.81	VĚTRÁNÍ CHUC V OBJEKTU B	NAPOJENO NA UPS
VZT č.10	1	KLAPKA Regul. 450x450	230	–	1.81	VĚTRÁNÍ CHUC V OBJEKTU B	NAPOJENO NA UPS
VZT č.11	1	Axiální ventilátor DN 400	230	1,1	1.161	VĚTRÁNÍ CHUC V OBJEKTU C	NAPOJENO NA UPS
VZT č.12	1	KLAPKA Regul. 450x450	230	–	1.161	VĚTRÁNÍ CHUC V OBJEKTU C	NAPOJENO NA UPS
VZT č.13	162	Malý radiální ventilátor 0Pa 107/27 m3/h	230	0,024	–	VĚTRÁNÍ HYGIENICKÉHO ZÁZEMÍ	
VZT č.14	1	VZT jednotkla, 2100 m3/h	400	16,5	3.69	VĚTRÁNÍ SPOL. PROSTOR V OBJEKTU B	
VZT č.15	1	VZT jednotkla, 2100 m3/h	400	16,5	3.139	VĚTRÁNÍ SPOL. PROSTOR V OBJEKTU C	
VZT č.16	1	Dveřní clona 2500 mm, teplovodní	230	1,35	1.01	VZDUCHOVÁ CLONA–SESTAVA	

TABULKA REGULÁTORŮ PRŮTOKU

Číslo REG.PRUTOKU	Místnost		PRŮTOK min/max	OVLÁDÁNÍ	POZNÁMKY
RPP č.1	2. NP		min. 42 m3/h, max. 283 m3/h	RUČNÍ NASTAVENÍ OBSLUHOU.	VZT 3
RPO č.1	2. NP		min. 42 m3/h, max. 283 m3/h	RUČNÍ NASTAVENÍ OBSLUHOU.	VZT 3
RPO č.1a	2. NP		min. 42 m3/h, max. 283 m3/h	RUČNÍ NASTAVENÍ OBSLUHOU.	VZT 3
RPP č.2	2. NP		min. 42 m3/h, max. 283 m3/h	RUČNÍ NASTAVENÍ OBSLUHOU.	VZT 3
RPO č.2	2. NP		min. 42 m3/h, max. 283 m3/h	RUČNÍ NASTAVENÍ OBSLUHOU.	VZT 3
RPP č.3	2. NP		min. 66 m3/h, max. 442 m3/h	RUČNÍ NASTAVENÍ OBSLUHOU.	VZT 3
RPO č.3	2. NP		min. 42 m3/h, max. 283 m3/h	RUČNÍ NASTAVENÍ OBSLUHOU.	VZT 3
RPO č.3a	2. NP		min. 42 m3/h, max. 283 m3/h	RUČNÍ NASTAVENÍ OBSLUHOU.	VZT 3
RPP č.4	2. NP		min. 66 m3/h, max. 442 m3/h	RUČNÍ NASTAVENÍ OBSLUHOU.	VZT 3
RPO č.4	2. NP		min. 42 m3/h, max. 283 m3/h	RUČNÍ NASTAVENÍ OBSLUHOU.	VZT 3
RPO č.4a	2. NP		min. 42 m3/h, max. 283 m3/h	RUČNÍ NASTAVENÍ OBSLUHOU.	VZT 3
RPP č.5	1. NP		min. 42 m3/h, max. 283 m3/h	RUČNÍ NASTAVENÍ OBSLUHOU.	VZT 3
RPO č.5	1. NP		min. 42 m3/h, max. 283 m3/h	RUČNÍ NASTAVENÍ OBSLUHOU.	VZT 3
RPO č.5a	1. NP		min. 42 m3/h, max. 283 m3/h	RUČNÍ NASTAVENÍ OBSLUHOU.	VZT 3
RPP č.6	1. NP		min. 66 m3/h, max. 442 m3/h	RUČNÍ NASTAVENÍ OBSLUHOU.	VZT 3
RPO č.6	1. NP		min. 66 m3/h, max. 442 m3/h	RUČNÍ NASTAVENÍ OBSLUHOU.	VZT 3
RPP č.7	1. NP		min. 42 m3/h, max. 283 m3/h	RUČNÍ NASTAVENÍ OBSLUHOU.	VZT 3
RPO č.7	1. NP		min. 42 m3/h, max. 283 m3/h	RUČNÍ NASTAVENÍ OBSLUHOU.	VZT 3
RPP č.8	1. NP		min. 42 m3/h, max. 283 m3/h	RUČNÍ NASTAVENÍ OBSLUHOU.	VZT 3
RPO č.8	1. NP		min. 42 m3/h, max. 283 m3/h	RUČNÍ NASTAVENÍ OBSLUHOU.	VZT 3
RPP č.9	1. NP		min. 42 m3/h, max. 283 m3/h	RUČNÍ NASTAVENÍ OBSLUHOU.	VZT 3
RPO č.9	1. NP		min. 42 m3/h, max. 283 m3/h	RUČNÍ NASTAVENÍ OBSLUHOU.	VZT 3
RPO č.9a	1. NP		min. 42 m3/h, max. 283 m3/h	RUČNÍ NASTAVENÍ OBSLUHOU.	VZT 3
RPP č.10	1. NP		min. 42 m3/h, max. 283 m3/h	RUČNÍ NASTAVENÍ OBSLUHOU.	VZT 3
RPO č.10	1. NP		min. 42 m3/h, max. 283 m3/h	RUČNÍ NASTAVENÍ OBSLUHOU.	VZT 3
RPP č.11	1. NP		min. 66 m3/h, max. 442 m3/h	RUČNÍ NASTAVENÍ OBSLUHOU.	VZT 3
RPO č.11	1. NP		min. 66 m3/h, max. 442 m3/h	RUČNÍ NASTAVENÍ OBSLUHOU.	VZT 3
RPP č.12	1. NP		min. 66 m3/h, max. 442 m3/h	RUČNÍ NASTAVENÍ OBSLUHOU.	VZT 3
RPO č.12	1. NP		min. 42 m3/h, max. 283 m3/h	RUČNÍ NASTAVENÍ OBSLUHOU.	VZT 3
RPO č.12a	1. PP		min. 421 m3/h, max. 2804 m3/h	RUČNÍ NASTAVENÍ OBSLUHOU.	VZT 3
RPP č.13	1. PP		min. 42 m3/h, max. 283 m3/h	RUČNÍ NASTAVENÍ OBSLUHOU.	VZT 3
RPO č.13	1. PP		min. 265 m3/h, max. 1766 m3/h	RUČNÍ NASTAVENÍ OBSLUHOU.	VZT 3
RPO č.13a	1. PP		min. 170 m3/h, max. 1130 m3/h	RUČNÍ NASTAVENÍ OBSLUHOU.	VZT 3
RPP č.14	1. PP		min. 109 m3/h, max. 723 m3/h	RUČNÍ NASTAVENÍ OBSLUHOU.	VZT 3
RPO č.14	1. PP		min. 109 m3/h, max. 723 m3/h	RUČNÍ NASTAVENÍ OBSLUHOU.	VZT 3
RPP č.15	1. PP		min. 42 m3/h, max. 283 m3/h	RUČNÍ NASTAVENÍ OBSLUHOU.	VZT 3
RPO č.15	1. PP		min. 42 m3/h, max. 283 m3/h	RUČNÍ NASTAVENÍ OBSLUHOU.	VZT 3
RPP č.16	1. PP		min. 265 m3/h, max. 1766 m3/h	RUČNÍ NASTAVENÍ OBSLUHOU.	VZT 3
RPO č.16	1. PP		min. 265 m3/h, max. 1766 m3/h	RUČNÍ NASTAVENÍ OBSLUHOU.	VZT 3
RPP č.17	1. PP		min. 421 m3/h, max. 2804 m3/h	RUČNÍ NASTAVENÍ OBSLUHOU.	VZT 3
RPO č.17	1. PP		min. 421 m3/h, max. 2804 m3/h	RUČNÍ NASTAVENÍ OBSLUHOU.	VZT 3
RPP č.18	1. PP		min. 42 m3/h, max. 283 m3/h	RUČNÍ NASTAVENÍ OBSLUHOU.	VZT 3
RPO č.18	1. PP		min. 42 m3/h, max. 283 m3/h	RUČNÍ NASTAVENÍ OBSLUHOU.	VZT 3
RPP č.19	1. PP		min. 109 m3/h, max. 723 m3/h	RUČNÍ NASTAVENÍ OBSLUHOU.	VZT 3
RPO č.19	1. PP		min. 109 m3/h, max. 723 m3/h	RUČNÍ NASTAVENÍ OBSLUHOU.	VZT 3
RPP č.20	1. NP		min. 42 m3/h, max. 283 m3/h	RUČNÍ NASTAVENÍ OBSLUHOU.	VZT 4
RPO č.20	1. NP		min. 42 m3/h, max. 283 m3/h	RUČNÍ NASTAVENÍ OBSLUHOU.	VZT 4
RPP č.21	1. NP		min. 42 m3/h, max. 283 m3/h	RUČNÍ NASTAVENÍ OBSLUHOU.	VZT 4
RPO č.21	1. NP		min. 42 m3/h, max. 283 m3/h	RUČNÍ NASTAVENÍ OBSLUHOU.	VZT 4
RPP č.22	1. NP		min. 42 m3/h, max. 283 m3/h	RUČNÍ NASTAVENÍ OBSLUHOU.	VZT 4
RPO č.22	1. NP		min. 42 m3/h, max. 283 m3/h	RUČNÍ NASTAVENÍ OBSLUHOU.	VZT 4
RPP č.23	1. NP		min. 42 m3/h, max. 283 m3/h	RUČNÍ NASTAVENÍ OBSLUHOU.	VZT 4
RPP č.24	1. NP		min. 42 m3/h, max. 283 m3/h	RUČNÍ NASTAVENÍ OBSLUHOU.	VZT 4
RPP č.25	1. NP		min. 170 m3/h, max. 1130 m3/h	RUČNÍ NASTAVENÍ OBSLUHOU.	VZT 2
RPO č.25	1. NP		min. 170 m3/h, max. 1130 m3/h	RUČNÍ NASTAVENÍ OBSLUHOU.	VZT 2
RPP č.26	2. NP		min. 265 m3/h, max. 1766 m3/h	RUČNÍ NASTAVENÍ OBSLUHOU.	VZT 1
RPO č.26	2. NP		min. 265 m3/h, max. 1766 m3/h	RUČNÍ NASTAVENÍ OBSLUHOU.	VZT 1
RPP č.27	2. NP		min. 170 m3/h, max. 1130 m3/h	RUČNÍ NASTAVENÍ OBSLUHOU.	VZT 1
RPO č.27	2. NP		min. 170 m3/h, max. 1130 m3/h	RUČNÍ NASTAVENÍ OBSLUHOU.	VZT 1
RPP č.28	2. NP		min. 170 m3/h, max. 1130 m3/h	RUČNÍ NASTAVENÍ OBSLUHOU.	VZT 1
RPP č.28a	2. NP		min. 109 m3/h, max. 723 m3/h	RUČNÍ NASTAVENÍ OBSLUHOU.	VZT 1
RPO č.28	2. NP		min. 170 m3/h, max. 1130 m3/h	RUČNÍ NASTAVENÍ OBSLUHOU.	VZT 1
RPP č.29	1. NP		min. 66 m3/h, max. 442 m3/h	RUČNÍ NASTAVENÍ OBSLUHOU.	VZT 1
RPO č.29	1. NP		min. 66 m3/h, max. 442 m3/h	RUČNÍ NASTAVENÍ OBSLUHOU.	VZT 1
RPO č.29a	1. NP		min. 66 m3/h, max. 442 m3/h	RUČNÍ NASTAVENÍ OBSLUHOU.	VZT 1
RPP č.30	1. NP		min. 66 m3/h, max. 442 m3/h	RUČNÍ NASTAVENÍ OBSLUHOU.	VZT 1
RPO č.30	1. NP		min. 66 m3/h, max. 442 m3/h	RUČNÍ NASTAVENÍ OBSLUHOU.	VZT 1
RPP č.31	1. NP		min. 66 m3/h, max. 442 m3/h	RUČNÍ NASTAVENÍ OBSLUHOU.	VZT 1
RPO č.31	1. NP		min. 66 m3/h, max. 442 m3/h	RUČNÍ NASTAVENÍ OBSLUHOU.	VZT 1
RPP č.32	1. NP		min. 66 m3/h, max. 442 m3/h	RUČNÍ NASTAVENÍ OBSLUHOU.	VZT 1
RPO č.32	1. NP		min. 66 m3/h, max. 442 m3/h	RUČNÍ NASTAVENÍ OBSLUHOU.	VZT 1
RPO č.33	1. NP		min. 66 m3/h, max. 442 m3/h	RUČNÍ NASTAVENÍ OBSLUHOU.	VZT 1
RPP č.34	1. NP		min. 66 m3/h, max. 442 m3/h	RUČNÍ NASTAVENÍ OBSLUHOU.	VZT 1
RPO č.34	1. NP		min. 66 m3/h, max. 442 m3/h	RUČNÍ NASTAVENÍ OBSLUHOU.	VZT 1
[illegible] č.35	1. NP		min. 265 m3/h, max. 1766 m3/h	RUČNÍ NASTAVENÍ OBSLUHOU.	VZT 1
[illegible] č.35	1. NP		min. 265 m3/h, max. 1766 m3/h	RUČNÍ NASTAVENÍ OBSLUHOU.	VZT 1
[illegible] č.36	1. NP		min. 66 m3/h, max. 442 m3/h	RUČNÍ NASTAVENÍ OBSLUHOU.	VZT 1
[illegible] č.36	1. NP		min. 66 m3/h, max. 442 m3/h	RUČNÍ NASTAVENÍ OBSLUHOU.	VZT 1

TABULKA POŽÁRNÍCH KLAPEK

EL. z.č.	POČET	NÁZEV	MÍSTO	POZNÁMKA	
PK 1	1	Požární klapka200	2.04		VZT 1
PK 2	1	Požární klapka200	2.04		VZT 1
PK 3	1	Požární klapka200	2.35		VZT 1
PK 4	1	Požární klapka250	2.10		VZT 1
PK 5	1	Požární klapka 400x250	2.10		VZT 1
PK 6	1	Požární klapka180	2.32		VZT 1
PK 7	1	Požární klapka180	2.32		VZT 1
PK 8	1	Požární klapka180	2.09		VZT 1
PK 9	1	Požární klapka180	2.09		VZT 1
PK 10	1	Požární klapka 500x250	2.35		VZT 1
PK 11	1	Požární klapka 500x250	2.35		VZT 1
PK 12	1	Požární klapka 400x250	2.33		VZT 1
PK 13	1	Požární klapka280	2.11		VZT 1
PK 14	1	Požární klapka180	2.12		VZT 3
PK 15	1	Požární klapka250	2.12		VZT 3
PK 16	1	Požární klapka225	2.17		VZT 3
PK 62	2	Požární klapka 1250x1000	2.35		VZT 1
PK 63	1	Požární klapka 355x500	2.35		VZT 1
PK 64	1	Požární klapka 500x355	2.35		VZT 1

stupeň dokumentace:	DOKUMENTACE PRO STAVEBNÍ POVOLENÍ A PROVEDENÍ STAVBY
část dokumentace: D.1	DOKUMENTACE STAVEBNÍHO NEBO INŽENÝRSKÉHO OBJEKTU
D.1.4.3	VZDUCHOTECHNIKA

hlavní architekt ateliéru:	hlavní inženýr projektu:	zodpovědný projektant:	projektant:
Ing. arch. Pavel LEJSEK	Ing. Martin LIŠKA	Ing. Pavel HOLUB	Bc. Tomáš RYBÁK, Ing. Vladyslav Kiliminchuk

ŠUMAVAPLAN spol. s r.o.,Kratká ul.98/III, SUŠICE

stavebník: Město Horažďovice, Mírové náměstí č.p.1, 341 01 Horažďovice
místo stavby: pozemek č. 1153/9, 1153/4, 270/64, 2660/7, 2660/25, 2660/26, 2660/27, 2660/33 a st. 1067 v k. ú. Horažďovice
název akce: DOMOV PRO SENIORY HORAŽĎOVICE
výkres: PŮDORYS 2.NP - OBJEKT A

formát: 18 A4 · datum: ČERVEN 2017 · stupeň PD: DPS · číslo zakázky: 15/15/DPS · archivní číslo: 02/16/DPS · archiv PC: · měřítko: 1:50 · č. výkresu: D.1.4.3.5